

COMUNE DI MASER
PIANO DI ELIMINAZIONE DELLE
BARRIERE ARCHITETTONICHE

TAVOLA GENERALE DI INQUADRAMENTO
Individuazione degli edifici
e delle unità urbane oggetto del Piano

Il Sindaco: Dott. Claudia Benedos
Il Dirigente "Ufficio Tecnico – Urbanistica – Edilizia Privata": Dott. Arch. Trinca Elisabetta

OGGETTO DEL PRESENTE PIANO
16 EDIFICI DI PROPRIETA' COMUNALE
26 UNITA' URBANE

- LEGENDA
- EDIFICI DI INTERESSE PUBBLICO
 - ELEMENTI ANALIZZATI
 - EDIFICI OGGETTO DI PEBA
 - TRATTI URBANI OGGETTO DI PEBA
 - PEBA URBANO
 - BARRIERE PUNTUALI [224]
 - BARRIERE LINEARI [118]
 - BARRIERE POLIGONALI [1]

PROGETTISTA INCARICATO
studio architetto stefano maurizio

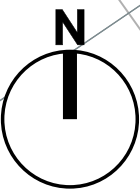

PEBA EDIFICI		
ID	NOME	INDIRIZZO
1	Fabbricato ex "AVIS"	Maser
2	Fabbricato Polifunzionale - Municipio	Maser
3	Biblioteca	Maser
4	Sede Alpini Maser	Maser
5	Scuola Elementare "A. Palladio"	Maser
6	Scuola "P. Veronese" e Palestra	Maser
7	Palamaser	Maser
9	Impianti Sportivi Crespignaga	Crespignaga
10	Impianti Sportivi Madonna della Salute	Madonna della Salute
11	Magazzino Comunale	Area Industriale
12	Ex Scuola di Coste	Coste
13	Baita Alpini Coste	Coste
14	Oratorio San Vettore	Coste
15	Cimitero di Coste	Coste
16	Cimitero di Crespignaga	Crespignaga
17	Cimitero di Maser	Maser

PEBA TRATTI URBANI		LUNGHEZZA
ID_1	NOME	
1.2	Via Bassanese centro	1780
1.3	Via Bassanese ovest	1376
1.1	Via Bassanese est	713
2	Via Callesella	702
3	Via Chiesa	527
5	Via Caldretta	454
4	Via Cornuda	427
6	Via Motte	420
7	Via Guglielmo Marconi	406
8	Via Mulino	358
9	Via Cornaro	297
17	Via Barbaro	291
10	Via Madonnetta	275
11	Via degli Alpini	269
12	Via Monte Grappa	254
13	Via San Giacomo	242
14	Via Angelo Rossetto	240
15	Via Ermenegildo Metti	198
16	Via Don Pasquale Borsato	168
18	Via Corte Giacomelli	162
19	Piazza Roma	146
20	Piazza Bolzon	140
21	Via Montello	136
23	Via Alcide De Gasperi	85
24	Parcheggio Impianti Sportivi Crespignaga	70
22	Via P. Veronese	66

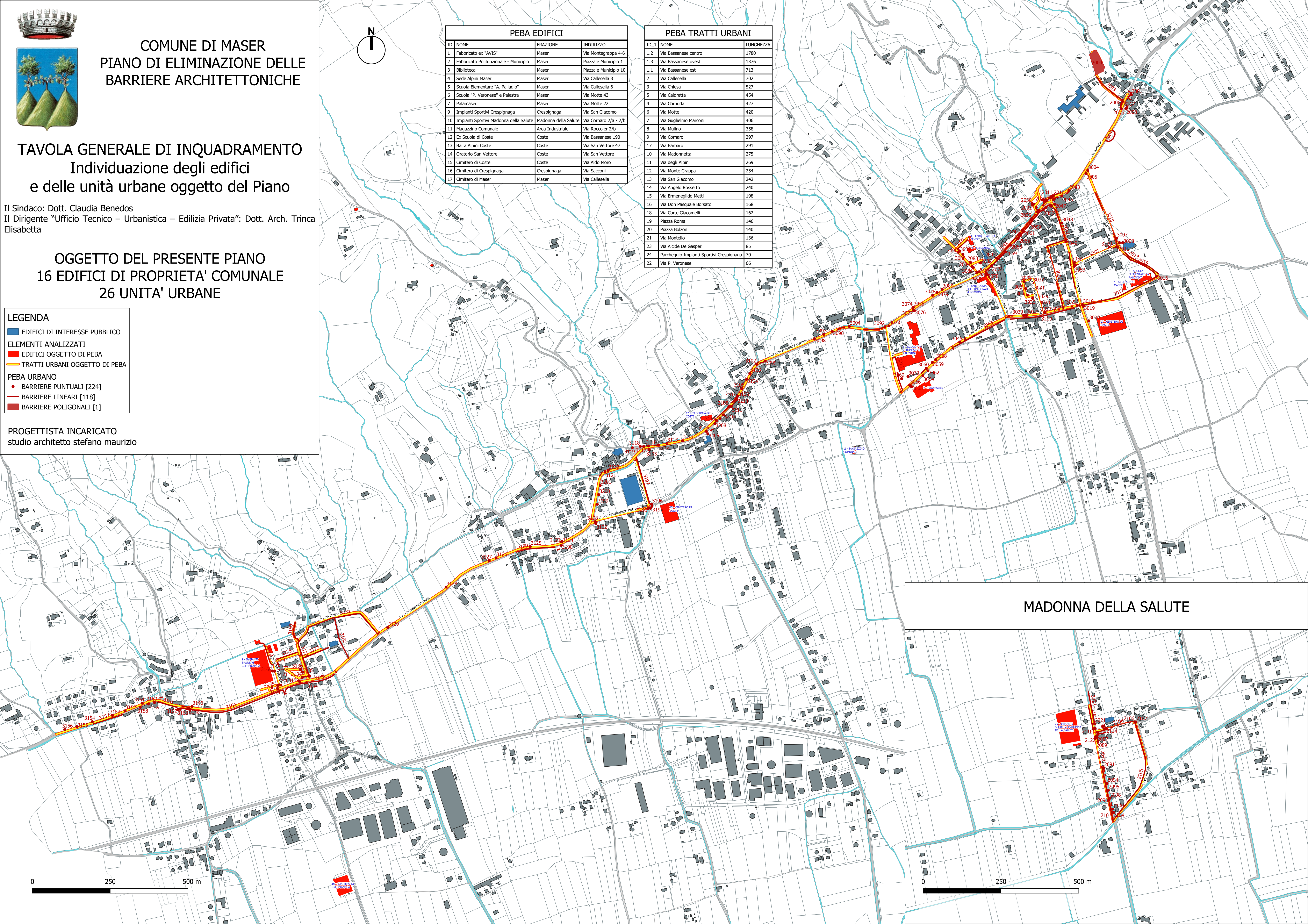

MADONNA DELLA SALUTE

